



Social
Innovation
Piraeus

Ένας Πειραιάς - Μία Κοινωνία

Κανένας μόνος! Ενισχύοντας την κοινωνική συνοχή: Η καινοτομία στην πράξη

Ουρανία Σακελλαράκη



Με τη συγχρηματοδότηση της Ελλάδας και της Ευρωπαϊκής Ένωσης



Δίκτυο Πρόληψης και Άμεσης Κοινωνικής Παρέμβασης στο Δήμο Πειραιά – Social Innovation Piraeus

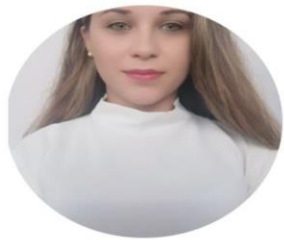

Στυλιανή Ατζαράκη

Στέλεχος Νομικής Υποστήριξης



Στεργιοπούλου Αριάδνη Δάφνη

Επιστημονικό Προσωπικό /
Σύνταξη Μελετών



Παντελίδη Φλώρα

Στέλεχος Άμεσης Παρέμβασης,
Κοινωνικός Λειτουργός



Χριστίνα Ψωρογιάννη

Στέλεχος Φυσικού Αντικειμένου



Άρτεμις Δημητροκάλλη

Στέλεχος Άμεσης Παρέμβασης,
Κοινωνικός Λειτουργός



Ιωάννης Σφακιανάκης

Διοικητικό προσωπικό

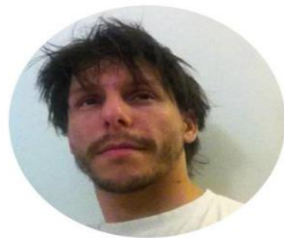

Γεώργιος Τζιγκουνάκης

Υπεύθυνος πληροφοριακού
συστήματος



Ειρήνη Ζαφείρη

Στέλεχος Άμεσης Παρέμβασης,
Κοινωνικός Λειτουργός



Ειρήνη Πάχου

Υπεύθυνη Στατιστικών Μεθόδων



Ελένη Κούβαρη

Στέλεχος Άμεσης Παρέμβασης,
Κοινωνικός Λειτουργός



Ζωή Ανδρεαδάκη

Επιστημονικό Προσωπικό /
Σύνταξη Μελετών

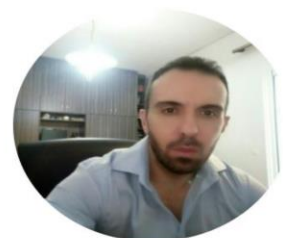

Κωνσταντίνος Κοντός

Στέλεχος Άμεσης Παρέμβασης,
Κοινωνικός Λειτουργός



Χρήστος Παπαδόπουλος

Υπεύθυνος Δημοσιότητας
Δικτύωσης



Ιωάννης Κασιδιάρης

Υπεύθυνος Οικονομικού
Αντικειμένου



Πολυξένη Λεονάρδου

Διοικητικό προσωπικό

Η σημασία της χαρτογράφησης των αναγκών των ευάλωτων κοινωνικά ομάδων για το Δίκτυο Πρόληψης και Άμεσης Κοινωνικής Παρέμβασης στο Δήμο Πειραιά.

Απολογισμός

Αύγουστος 2020 – Σεπτέμβριος 2021



«Φτάσε, όπου δεν μπορείς»
– Νίκος Καζαντζάκης

Δράσεις άμεσης παρέμβασης



Άνεργοι

Καταγραφή ανέργων
Κατηγορία NEETS
Ειδική ομάδα ναυτικών



Μαθητές

Σχολικά είδη & ΜΑΠ
Κοινωνικό φροντιστήριο
Μαθησιακά κουπόνια



Ηλικιωμένοι

Υποστήριξη μοναχικών
Καμπάνια εμβολιασμού
Υλιστική συνδρομή



Οικογένειες

Πολύτεκνοι, τρίτεκνοι,
μονογονείς & ΑμΕΑ
Χαρτογράφηση αναγκών

Στοιχεία καινοτομίας



...από την θεωρία στην πράξη...



Μοριοδότηση ευαλωτότητας

Τα αιτήματα για συμμετοχή και υποστήριξη από τις κοινωνικές δράσεις και παρεμβάσεις του SIP, αξιολογούνται μέσα από τη διαδικασία της μοριοδότησης του βαθμού ευαλωτότητας των ωφελούμενων.



Κοινωνικός χάρτης

Έχει πραγματοποιηθεί και ολοκληρωθεί η χαρτογράφηση των κοινωνικών υπηρεσιών, αλλά και των φορέων της κοινωνίας των πολιτών που έχουν δράση στον Πειραιά, δημιουργώντας για πρώτη φορά ένα πλήρη κοινωνικό χάρτη.



Συμπράξεις & συνεργασίες

Μέσα από συγκεκριμένες συμπράξεις και συνεργασίες της ομάδας έργου με τοπικούς φορείς κοινωνικής πολιτικής, έχει επιτευχθεί μία σειρά κοινών δράσεων στήριξης των ευάλωτων ομάδων του Πειραιά.



«Ομπρέλα» υπηρεσιών

Σκοπός του SIP είναι η λειτουργία μίας «ομπρέλας» κοινωνικών υπηρεσιών και κοινωνικών φορέων, με στόχο πάντα τη βέλτιστη, άμεση και πιο αποτελεσματική εξυπηρέτηση των αιτημάτων των δημοτών και πολιτών που ωφελούνται από το έργο.

Κοινωνικός χάρτης

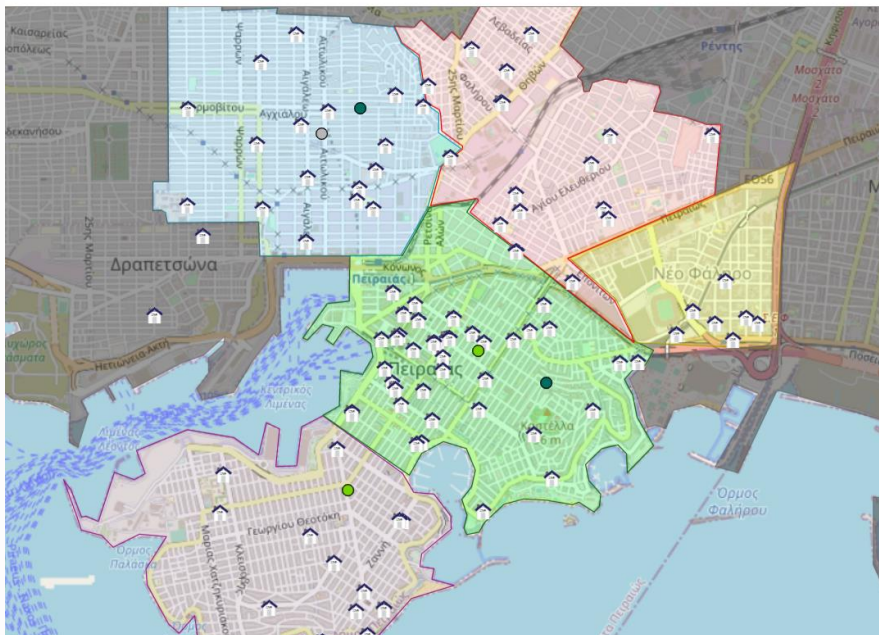

Ο κοινωνικός χάρτης έχει αναπτυχθεί σε έντυπη και ψηφιακή μορφή και αποτυπώνει:

1. Τις κοινωνικές δομές του δήμου ανά τομέα δράσης και δημοτική κοινότητα
2. Τους κοινωνικούς φορείς που στον Δήμο ανά τομέα δράσης και δημοτική κοινότητα
3. Τους ωφελούμενους της πράξης ανά ομάδα ευαλωτότητας και δημοτική κοινότητα
4. Τους ωφελούμενους της δράσης street work
5. Έχει επίπεδα διαβαθμισμένης πρόσβασης
6. Περιλαμβάνει στοιχεία «κλειδί» για τον κάθε ωφελούμενο
7. Επικαιροποιείται σε πραγματικό χρόνο

(πολύ) - Ευαλωτότητα

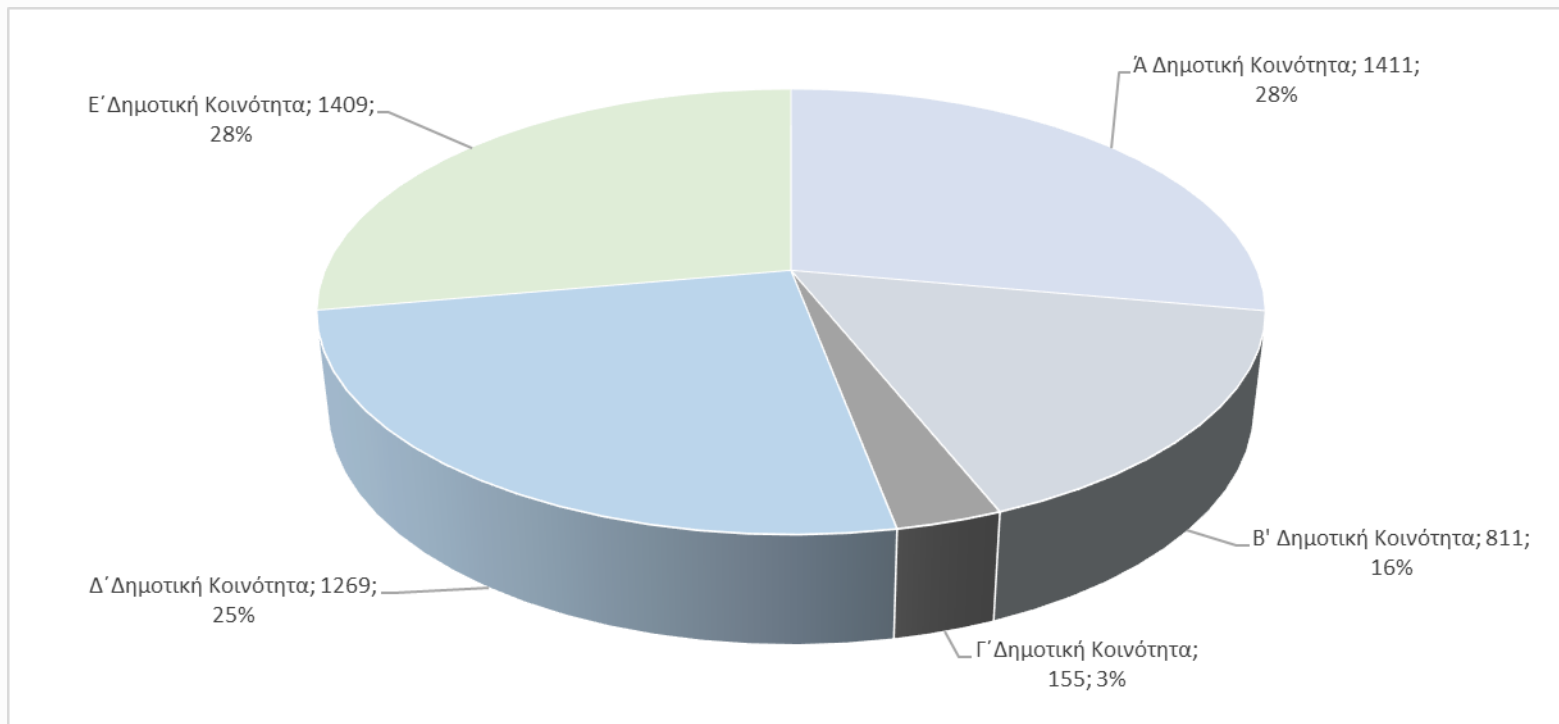

Στοχευμένες Μελέτες



Με βάση τα στοιχεία που προκύπτουν από τα αιτήματα των ωφελούμενων στην πλατφόρμα του έργου, έχει εκπονηθεί και συνεχίζει να υλοποιείται μία σειρά κοινωνικών μελετών.



ΜΕΛΕΤΗ ΤΕΚΜΗΡΙΩΣΗΣ ΑΝΑΓΚΑΙΟΤΗΤΑΣ ΓΙΑ ΠΑΡΟΧΗ ΣΧΟΛΙΚΩΝ ΒΙΒΛΙΩΝ ΚΑΙ ΔΙΑΤΑΚΤΙΚΩΝ ΕΝΙΣΧΥΤΙΚΗΣ ΔΙΔΑΣΚΑΛΙΑΣ ΣΕ ΕΥΑΛΣΤΕΣ ΟΙΚΟΓΕΝΕΙΕΣ ΤΟΥ ΔΗΜΟΥ ΠΕΙΡΑΙΑ

Πολιτική κοινωνική παρέμβαση υποστήριξης μαθητών προνήπιων και Πρωτοβάθμιας εκπαίδευσης για το σχολείο της 2021-2022

Ζ. Ανδρούτσος & Α. - Δ. Σπαργακούου
Επιστημονικό Προσωπικό/Επιστημόνους Μελετών

ΙΟΥΝΙΟΣ 2021

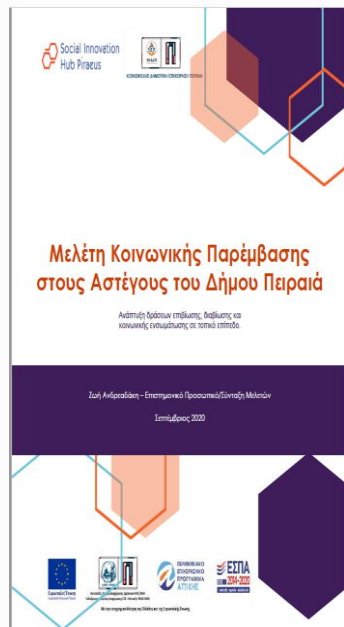

Μελέτη Κοινωνικής Παρέμβασης στους Αστεγούς του Δήμου Πειραιά

Ανάπτυξη δράσεων επίπλησης, διαβίωσης και κοινωνικής ενσωμάτωσης σε τοπικό επίπεδο

Ζωή Ανδρούτσου - Επιστημονικό Προσωπικό/Επιστημόνους Μελετών

Σεπτέμβριος 2020

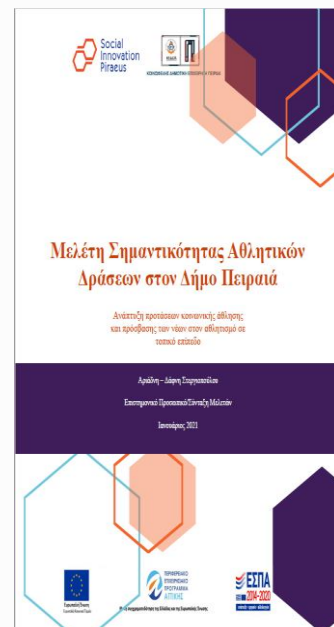

Μελέτη Σημαντικότητας Αθλητικών Δράσεων στον Δήμο Πειραιά

Ανάπτυξη προτάσεων κοινωνικής αλληλεγγύης και προώθησης των νέων στον αθλητισμό σε τοπικό επίπεδο

Αριάδη - Δάφνη Παπαγεωργίου
Επιστημονικό Προσωπικό/Επιστημόνους Μελετών

Ιανουάριος 2021

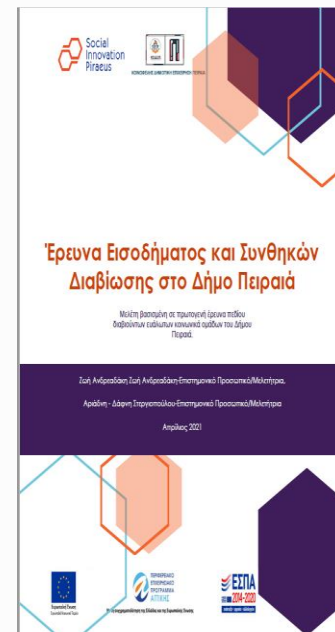

Έρευνα Εισοδήματος και Συνθηκών Διαβίωσης στο Δήμο Πειραιά

Μελέτη βασισμένη σε πραγματικά δεδομένα πλαισίου διαβίωσης ευάλωτων κοινωνικών ομάδων του Δήμου Πειραιά

Ζωή Ανδρούτσου/Ζωή Ανδρούτσου-Επιστημονικό Προσωπικό/Μελετώντας

Αριάδη - Δάφνη Παπαγεωργίου-Επιστημονικό Προσωπικό/Μελετώντας

Απρίλιος 2021

Στρατηγικός σχεδιασμός



Οι κοινωνικές παρεμβάσεις που έχουν ήδη υλοποιηθεί και που σχεδιάζονται για το προσεχές διάστημα έχουν τους ακόλουθους στόχους:

1. Άρση του κοινωνικού αποκλεισμού των ευπαθών ομάδων
2. Αντιμετώπιση της φτώχειας στις ευάλωτες ομάδες
3. Κοινωνική ενσωμάτωση των ανέργων και περιθωριοποιημένων
4. Αναβάθμιση δομών και υπηρεσιών κοινωνικών φορέων
5. Εφαρμογή του προγράμματος ως ένα Δίκτυο κοινωνικών παρεμβάσεων και σχεδιασμού κοινωνικών δράσεων

Στόχοι 2021 και 2022



Κοινωνική ενδυνάμωση

Ενίσχυση του **θεσμού του Κοινωνικού Φροντιστηρίου** που ήδη λειτουργεί η ΚΟΔΕΠ για παιδιά απόρων και ευάλωτων οικογενειών του Δήμου Πειραιά, δεδομένης της αυξημένης ζήτησης στην αρχή κάθε σχολικού έτους κατά την περίοδο υποβολής των αιτήσεων των δικαιούχων. Επιπλέον, έχει εκπονηθεί ειδική μελέτη για την **υλοποίηση δράσης παροχής μαθησιακών κουπονιών σε παιδιά ευάλωτων οικογενειών** του Δήμου.

Συνέργειες & Διαβουλεύσεις

Σχεδιασμός επιπλέον δια ζώσης διαβουλεύσεων με τοπικούς στον Δήμο Πειραιά, λόγω της αυξημένης ζήτησης που έχει παρουσιαστεί ήδη κατά τις προηγούμενες δύο τοπικές διαβουλεύσεις. Λειτουργεί ήδη **ιστοχώρος για ηλεκτρονικές διαβουλεύσεις σε διάφορες θεματολογίες**. Συνέργειες με φορείς παροχής υπηρεσιών ψυχικής υγείας και ΠΦΥ για άτομα με δυσκολία μετακίνησης (ηλικιωμένοι, ΑμΕΑ). Δικτύωση με Δήμους που υλοποιούν προγράμματα κοινωνικής καινοτομίας (Άμστερνταμ, Στοκχόλμη).

Κοινωνική συνοχή

Συνεχίζοντας την καταγραφή των ωφελούμενων στην πλατφόρμα του έργου, **δίνεται η δυνατότητα στο επιστημονικό προσωπικό να χαρτογραφήσει ακόμα καλύτερα τις ανάγκες των ευάλωτων** δημοτών και κατοίκων. Ήδη, μέσα στο 2020 έχει γίνει η αρχική καταγραφή, συγκεντρώνοντας τα αποτελέσματα σε μελέτη αποτύπωσης των συνθηκών διαβίωσης των κοινωνικά ευάλωτων δημοτών. επικαιροποίηση για το 2021 και 2022.

Καλές πρακτικές



Οδηγός επιβίωσης:

Σχεδιάστηκε και εκπονήθηκε στο πλαίσιο του έργου ο πρώτος οδηγός επιβίωσης κοινωνικά ευάλωτων ομάδων, με πλήρη καταγραφή των κοινωνικών δομών και των φορέων παροχής υπηρεσιών κοινωνικής φροντίδας στο Δήμο Πειραιά.

SIP Re.enter:

Ειδικό εργαλείο κοινωνικής ενδυνάμωσης, με στόχο την υποστήριξη άνεργων ωφελούμενων για διασύνδεση με την αγορά εργασίας, φέροντάς τους σε επαφή με δυνητικούς εργοδότες. Μέχρι σήμερα έχουν εισαχθεί σε εργασία 7 άτομα, πρώην άποροι και άνεργοι.



Νέες κοινωνικές μελέτες



...θέτοντας τους επόμενους στόχους...



Ανεργία & Νέοι

Αποτύπωση των αναγκών των μακροχρόνια και βραχυχρόνια ανέργων, καθώς ανέργων NEETS του Δήμου και εκπόνηση προτάσεων κοινωνικών δράσεων με στόχο την κοινωνική τους ένταξη και βιώσιμη ενσωμάτωση.



Ηλικιωμένοι

Αποτύπωση των αναγκών των ατόμων τρίτης ηλικίας του Δήμου Πειραιά και εκπόνηση προτάσεων κοινωνικών δράσεων με στόχο την κοινωνική τους ενσωμάτωση και βέλτιστη διαβίωση.



Πολύτεκνοι, τρίτεκνοι, μονογονείς

Αποτύπωση των αναγκών των πολύτεκνων και τρίτεκνων οικογενειών του Δήμου Πειραιά και εκπόνηση προτάσεων κοινωνικών δράσεων με στόχο την κοινωνική τους ενσωμάτωση και βέλτιστη διαβίωση.



Παραβατικοί νέοι

Μέσα από το street work, έχει προχωρήσει η καταγραφή αστέγων και περιπλανώμενων ατόμων στους δρόμους του Πειραιά. Σε αυτό το πλαίσιο, θα εκπονηθεί και σχετική μελέτη για τη νεανική παραβατικότητα.

Λιγότερα λόγια, περισσότερες πράξεις.



Σας ευχαριστώ για το χρόνο σας.

Δίκτυο Πρόληψης και Άμεσης Κοινωνικής
Παρέμβασης στο Δήμο Πειραιά – Social
Innovation Piraeus

Ζωσιμαδών 11, 18531, Πειραιάς
210 4101753 / 756

info@socialhub.gr
www.socialhub.gr